

INFORME DE GESTIÓN 2019 DE LA FUNDACIÓN ALEJANDRO PINEDA FAP

Marzo 14 de 2020.

Con el fin de dar cumplimiento a lo estipulado en los estatutos de la fundación Alejandro Pineda y conforme a los requerimientos exigidos mediante el artículo 47 de la ley 222 de 1995, modificado por el artículo 1 de la ley 603 de 2000, me permito presentar informe de gestión de 2019 con corte a 31 de diciembre de 2019, donde se detallan las acciones de carácter social y económico realizadas con el fin de cumplir con el objeto de la actividad meritoria de la fundación

PROGRAMAS

La fundación desarrolló a lo largo del año 2019 los siguientes programas:

ESTUDIO ES FUTURO: KITS ESCOLARES

Año tras año la fundación Alejandro Pineda realiza el censo de necesidades escolares en los centros educativos de la zona urbana y rural pensando siempre en garantizar el bienestar y el futuro de los niños y niñas; para así cubrir las necesidades escolares a través de la donación completa de KITS ESCOLARES los cuales beneficiaron durante el año 2019 a 150 familias de bajos recursos económicos priorizando a la comunidad rural del municipio.

La convocatoria e identificación de la población vulnerable se realiza con ayuda de la secretaria de educación y docentes de las instituciones educativas tanto del área rural como urbano y sus respectivas fechas de ejecución son entre octubre-noviembre la recolección de datos y enero-febrero la entrega de los kits escolares.



CON LA FUNDACIÓN SÍ SE VE



¡Con la fundación sí se ve!

Dirigido a la comunidad en edad escolar entre los 5 y 15 años con el fin de identificar posibles problemas visuales a través del tamizaje visual para así darle solución desde la remisión médica especializada con medidas correctivas como anteojos recetados e intervenciones

quirúrgicas mediante el apoyo de especialistas oftalmólogos y optómetras, la vinculación de comerciantes del sector óptico y personal de apoyo.

DESARROLLO:

Capacitación al personal de apoyo: colaboradores pertenecientes a la Fundación Alejandro Pineda, las Damas Rotarias, Asomujeres, Docentes y la Fundación Efecto Prisma capacitados en identificación de agudezas visuales a través de la realización del Tamizaje Visual con el apoyo de la Medica Katherine Gómez Mejía.



Revisión e inscripción: se realizaron 10 jornadas de pre-tamizaje visual entre los meses de mayo y agosto realizadas en cada sede educativa del sector público en coordinación con los docentes y directivos del área urbana y rural y la sede de la Fundación Alejandro Pineda con el apoyo de la Fundación Efecto Prisma.



Fueron convocados más de 672 niños de los cuales sólo acudieron a evaluación de agudeza visual 263 menores.

Se brindó capacitación tanto a pacientes como a sus acompañantes sobre la importancia de la prevención y tratamientos a tiempo en la salud visual.



Se logró la identificación y el tratamiento de 16 diagnósticos severos de enfermedades oculares como atrofia óptica, cataratas y glaucoma además se dio continuidad a tratamientos de 2 pacientes con prótesis ocular y 3 pacientes con remisión de control a Neuro-Oftalmología.



Se donaron 117 monturas con sus respectivos lentes recetados.



CON LA FUNDACION VER Y SONREIR ES POSIBLE

Este programa tiene la misión de ayudar en la valoración y detección de enfermedades visuales que ameriten intervenciones quirúrgicas para mejorar la agudeza visual del adulto mayor, por lo cual este programa dedicado a los adultos mayores entre los 60 y 75 años de edad vulnerables por sus condiciones socioeconómicas, con problemas oculares previamente diagnosticados y pertenecientes al régimen de salud subsidiado.

Por medio del programa fueron valorados y atendidos quirúrgicamente 16 adultos mayores por especialistas del área oftalmológica con diagnósticos como cataratas y glaucoma; cabe resaltar que este logro es posible gracias a los recursos recaudados con la cabalgata de las fiestas del retorno 2019 y la participación de los especialistas de la salud visual.

VALORACIÓN Y DIAGNOSTICO



VILLA ALEGRÍA

La fundación Alejandro Pineda FAP desde su interés social viene liderando el proyecto de viviendas el cual es sin ánimo de lucro y de índole totalmente social, cuyo objetivo es dar solución a la necesidad de vivienda de 32 familias de escasos recursos económicos en pro de mejorar la calidad de vida por medio de la habitabilidad de viviendas dignas, de manera tal que desde el apoyo conjunto de varias empresas privadas, las Colonias Santuarianas, los Recursos Propios de la Fundación y la Administración Municipal es nuestro propósito garantizar espacios comunitarios dignos y armoniosos a través de la Obra residencial y la estrategia de Tejido Social que se trabaja con los hogares a través de talleres para la formación en valores, convivencia, respeto, tolerancia, solidaridad, normatividad que rige los reglamentos de propiedad horizontal y darle vida a una verdadera "VILLA ALEGRÍA" por lo cual las familias preseleccionadas han pasado varios filtros de identificación de necesidades físicas, psicológicas, económicas y sociales; esto con el fin de formarlos para una sana convivencia e inculcar valores fundamentales ya perdidos en la sociedad actual ya que para la fundación es Más importante el SER que el Tener.

AVANCES DE OBRA VILLA ALEGRÍA.

El Arquitecto Diego Pineda presenta de forma gráfica los avances de la infraestructura de la Obra Residencial Villa Alegría.

REPLANTEO TOPOGRAFICO



CERRAMIENTO PROVISIONAL EN ZARAN (TELA VERDE)



INSTALACION DE INVERNADERO PARA TRABAJO EN TEMPORADA INVERNAL (900 m2)



MOVIMIENTO DE TIERRA: EXCAVACION explanación Y CONFORMACION DE TERRAZAS. Adecuación de terreno: 1102.88 M3



EXCAVACION manual de pilas de concreto – tipo1 , TIPO 2 Y TIPO 3 : 591.12 M3



EXCAVACION MANUAL VIGAS DE FUNDACION – TORRE 1 SUR – SEMISOTANO – LOCALES - 73.70 M.L.



VACIADO DE PEDESTALES – TRANSICION DE PILAS A COLUMNAS 37.4 M3



ARMADO Y COLOCACION DE REFUERZO –VIGAS DE FUNDACION Y COLUMNAS - TORRE 1 SUR - 4560 Kgs.



Vaciado de VIGAS DE FUNDACION Y PEDESTAÑES – sección 40 x 40 cm -- torre sur 73.70 Metros



Vaciado de COLUMNAS – sección 40 x 40 cm – h= 3.30 m 7 columnas - torre sur



Construcción de muro de contención – muro cortina 73.70 m2

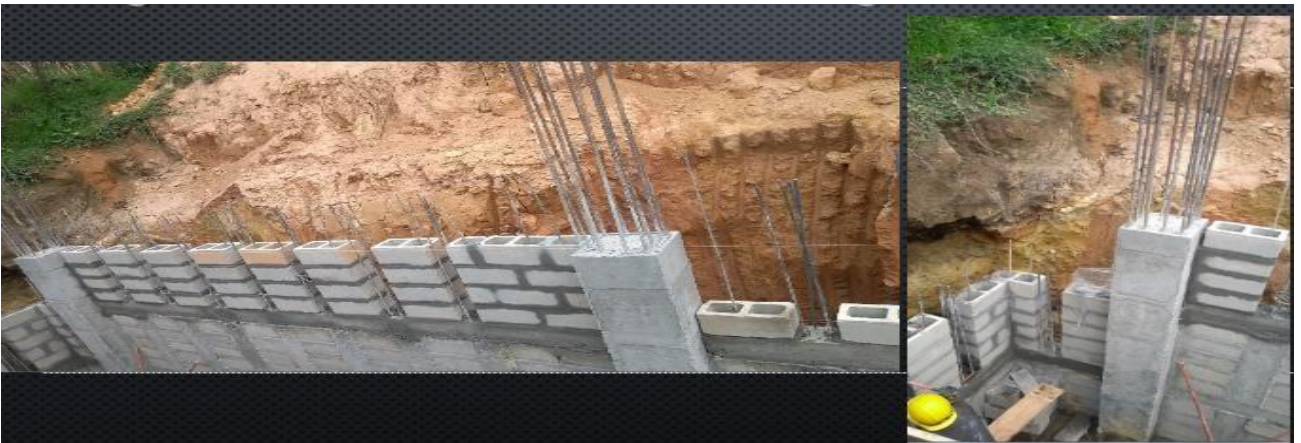

Figurado y Armado de refuerzo –vigas de fundación y pedestales – torre 2 – norte = 5250 KGS



VACIADO DE COLUMNAS – TORRE NORTE COLUMNAS 0.4 X 0.4 X 2.66 - 10 COLUMNAS



ARMADO DE OBRA FALSA PARA VACIADO DE LOSA SOBRE SEMI-SOTANO LOCALES –TORRE SUR - 210 M2



COLOCACION DE CASETONES RECUPERABLES EN ICOPOR PARA COLOCACION DE NERVIOS Y VACIADO DE LOSA 1 – TORRE SUR



**ARMADO DE ACERO DE REFUERZO EN COLUMNAS – TORRE NORTE – TERRAZA 2
- 2650 KGS**



VACIADO DE ZAPATAS (BASE PEDESTAL) – TERRAZA 2 6 UNIDADES



**FIGURADO Y COLOCACION DE ACERO DE REFUERZO VIGAS AEREAS – LOSA 1 –
TORRE 2 NORTE**



**ENCOFRADO PARA VACIADO VIGAS DE FUNDACION Y PEDESTALES – TERRAZA 2
-TORRE NORTE**



CONSTRUYENDO FUTURO: CONTRIBUCIONES

La fundación fortalece su razón de ser brindando el apoyo social a las demás entidades sin ánimo de lucro que velan por el bienestar y el desarrollo de la comunidad a través de aportes económicos que les permiten seguir construyendo un mejor futuro para la comunidad santuariana.

ENTIDADES APOYADAS:

Revista Sin Fronteras
Damas Rotarias

REVISTA SIN FRONTERAS

La Revista Sin Fronteras es un órgano informativo que vela por mantener la comunidad actualizada en noticias y apoyar a través de su Fundación afirma su razón social ayudando al más necesitado con vestuario y alimento además de brindar espacios para la interacción de la comunidad santuariana. Es por esto por lo que desde la Fundación Alejandro Pineda se vincula a su labor social apoyándoles cómo lo fue con ayudas tecnológicas para su debido desarrollo informativo.

EQUIPOS DONADOS:

CANTIDAD	ARTICULO
1	HORNO

DAMAS ROTARIAS

Son mujeres gestoras y de gran apoyo para la comunidad en general además de la eclesiástica con la cual se vinculan para el debido desarrollo de las primeras comuniones en donde siempre gestionan recursos para permitir que los niños de escasos recursos puedan tener una celebración digna de su primera comunión y por lo cual la fundación Alejandro Pineda se vincula con gran agrado a tan bella labor.



APOYO TOTAL EN CONTRIBUCIONES

Entidad u organización	Valor Donado
Revista sin fronteras (HORNO)	868.700
DAMAS ROTARIAS	1.000.000
TOTAL DONACIONES \$ 1.868.700	

PRESTAMO DEL ESPACIO

La Fundación Alejandro Pineda continúa brindándoles el auditorio de la FAP a todas las entidades sin ánimo de lucro y demás entidades que lo requieran para continuar con su labor social.

DESEMPEÑO DE LA JUNTA DIRECTIVA

La Junta Directiva de la FAP se mantiene activa, realizando reuniones de manera periódica para socializar y analizar cada servicio necesario y solicitado para la comunidad; para así de esta manera a través del trabajo colaborativo dar continuidad a cada proceso y proyecto planteado en donde la fundación buscan siempre una mejora continua con un mayor beneficio para toda la comunidad.

Cualquier información adicional con gusto será suministrada,

Cordialmente,

JAIRO ALONSO SERNA SERNA

cc. 3.607.636 de El Santuario

Representante Legal

Teléfono: 5460857

e-mail: fap@fundacionalejandropineda.com